



DE ALUFIX

MONTAGE

Der Alufix ist geeignet für Montagen an Mauerwerk aus Beton oder Stein sowie an Stahlkonstruktionen.

Vor der Montage ist bauseitig sicherzustellen:

- Zulässigkeit des Alufix am Bauwerk
- Zulässigkeit der Bohrungen für die Montage am Bauwerk

Bei Verwendung von Dübeln sind die Dübelhersteller-Angaben zwingend zu beachten! Der Alufix ist so zu montieren, dass die Kräfte nicht in axialer Richtung der Augenöffnung auftreten (Abb.1)



Abb. 1



Abb. 2

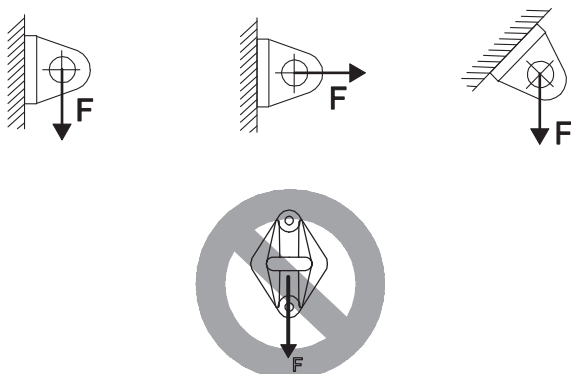

I Identifizierungs- und Gewährleistungszertifikat

(Bitte vor dem ersten Einsatz ausfüllen)

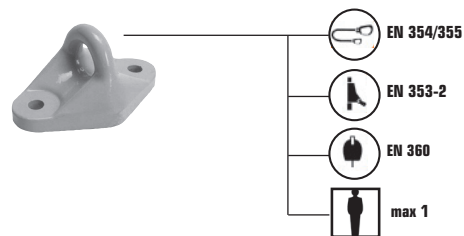
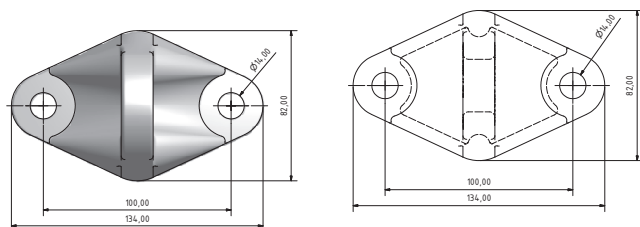
(B) Produktbezeichnung (Typ) / Ausführung, **(C)** Artikelnummer, **(D)** Seriennummer, **(E)** Herstellungsjahr, **(F)** Norm(en) und Jahr, **(G)** max. Belastung, **(K)** Material(ien), **(L)** Kaufdatum, **(M)** Ersteinsatz, **(N)** Benutzer, **(O)** Unternehmen

II Kontrollkarte

(P) Datum, **(Q)** Grund der Bearbeitung (z.B. regelmäßige Überprüfung oder Instandsetzung), **(R)** Festgestellte Schäden, durchgeführte Instandsetzungen und weitere wesentliche Angaben, **(S)** Name und Unterschrift der sachkundigen Person, **(T)** Datum, nächste regelmäßige Überprüfung

GB ALUFIX

INSTALLATION

The Alufix is suitable for installation on walling made of concrete or stone and on steel structures.

Prior to installation it must be made absolutely certain on site that:

- it is allowed to have the Alufix on the structure;
- it is allowed to drill holes for installing it on the structure.

If plugs are used it is essential that the plug manufacturer's instructions be followed! The Alufix should be installed in such a way that the forces are not exerted in an axial direction to the eyelet opening (fig. 1).

I Identification and guarantee certificate (Please fill in before initial use)

(B) Product designation (type) / Version, **(C)** Item number, **(D)** Serial number, **(E)** Year of manufacture, **(F)** Standard(s) and year, **(G)** Max. load, **(K)** Material(s), **(L)** Date of purchase, **(M)** Initial use, **(N)** User, **(O)** Company

II Control card

(P) Date, **(Q)** Reason for processing (e.g. regular inspection or maintenance), **(R)** Damages detected, maintenance performed, and further essential details, **(S)** Name and signature of the technical expert, **(T)** Date of the next regular inspection

Konformitätserklärung Declaration of Conformity

Der Hersteller oder sein in der Gemeinschaft niedergelassener Bevollmächtigter erklärt hiermit, dass die nachstehend beschriebene PSA:

The manufacturer or his authorized representative established in the Community declares that the new PPE described hereafter:

Anschlagpunkt ALUFIX Anchor point ALUFIX

übereinstimmt mit den Anforderungen nach EN 795 A1
is conform with the standard according EN 795 A1

und dem Verfahren nach Artikel 11 Buchstabe B der Richtlinie 89/686 EWG unter Kontrolle der gemeldeten Stelle unterliegt:

and is subject to the procedure set out in Article 11 point B of Directive 89/686/EEC under the supervision of the notified body:

TÜV Product Service GmbH · Ridlerstraße 31 · D-80339 München

Neuwied, 01.09.2010

(Ort, Datum, Unterschrift/Place, date, signature/Lieu, date, signature)

Hersteller/Manufacturer/Fabricant: SKYLOTEC GmbH · Im Bruch 11-15 · D-56567 Neuwied



ALUFIX

Gebrauchsanleitung **DE**
 Instructions for Use **GB**



II Kontrollkarte	
(S) Prüfer:	(P) Datum:
(Q) Grund:	
(R) Bemerkung:	
(T) Nächste Untersuchung:	
(S) Prüfer:	(P) Datum:
(Q) Grund:	
(R) Bemerkung:	
(T) Nächste Untersuchung:	
(S) Prüfer:	(P) Datum:
(Q) Grund:	
(R) Bemerkung:	
(T) Nächste Untersuchung:	
(S) Prüfer:	(P) Datum:
(Q) Grund:	
(R) Bemerkung:	
(T) Nächste Untersuchung:	
(S) Prüfer:	(P) Datum:
(Q) Grund:	
(R) Bemerkung:	
(T) Nächste Untersuchung:	
(S) Prüfer:	(P) Datum:
(Q) Grund:	
(R) Bemerkung:	
(T) Nächste Untersuchung:	
(S) Prüfer:	(P) Datum:
(Q) Grund:	
(R) Bemerkung:	
(T) Nächste Untersuchung:	
(S) Prüfer:	(P) Datum:
(Q) Grund:	
(R) Bemerkung:	
(T) Nächste Untersuchung:	
(S) Prüfer:	(P) Datum:
(Q) Grund:	
(R) Bemerkung:	
(T) Nächste Untersuchung:	

I Identifizierungs- und Gewährleistungszertifikat	
(B) Typ:	ALUFIX
(C) Artikel-Nr.:	AP-003
(D) Serien-Nr.:	
(E) Herstellungsjahr:	<input type="checkbox"/> 2010 <input type="checkbox"/> 2011 <input type="checkbox"/> 2012
(F) Norm:	EN 795/A1
(G) max. Belastung:	
(K) Material:	AL
(L) Kaufdatum:	
(M) Ersteinsatz:	
(N) Benutzer:	
(O) Unternehmen:	